「地の塩」・「世の光」として用いられるために

Living as Salt and Light

水戸キリストの教会

修養会・メッセージ②

2018年10月8日

相川忠義

- 「キリストの教会」の特徴と言えば？
- What are the characteristics of Churches of Christ?

ストーン=キャンベル運動
The Stone-Campbell Movement

バートン・ストーン

Barton W. Stone

(1772-1844)

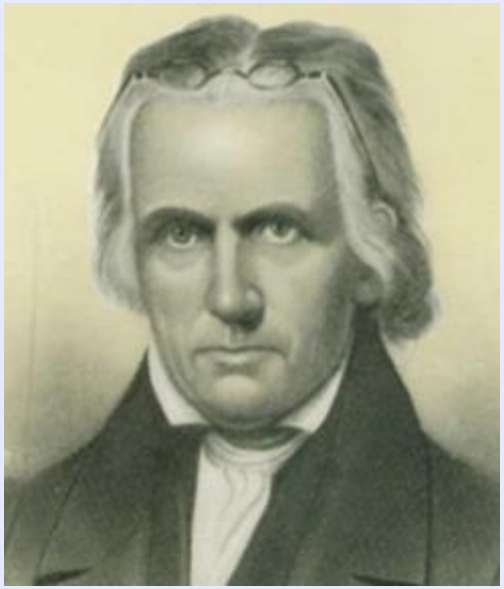

トーマス・キャンベル

Thomas Campbell

(1763-1854)

生き方によってキリストを証する
↓
キリスト者の一致
↓
聖書主義
↓
「キリストの教会」の特徴

The way we live points people to Christ
↓
Christian Unity
↓
Biblicism
↓
The characteristics of Churches of Christ

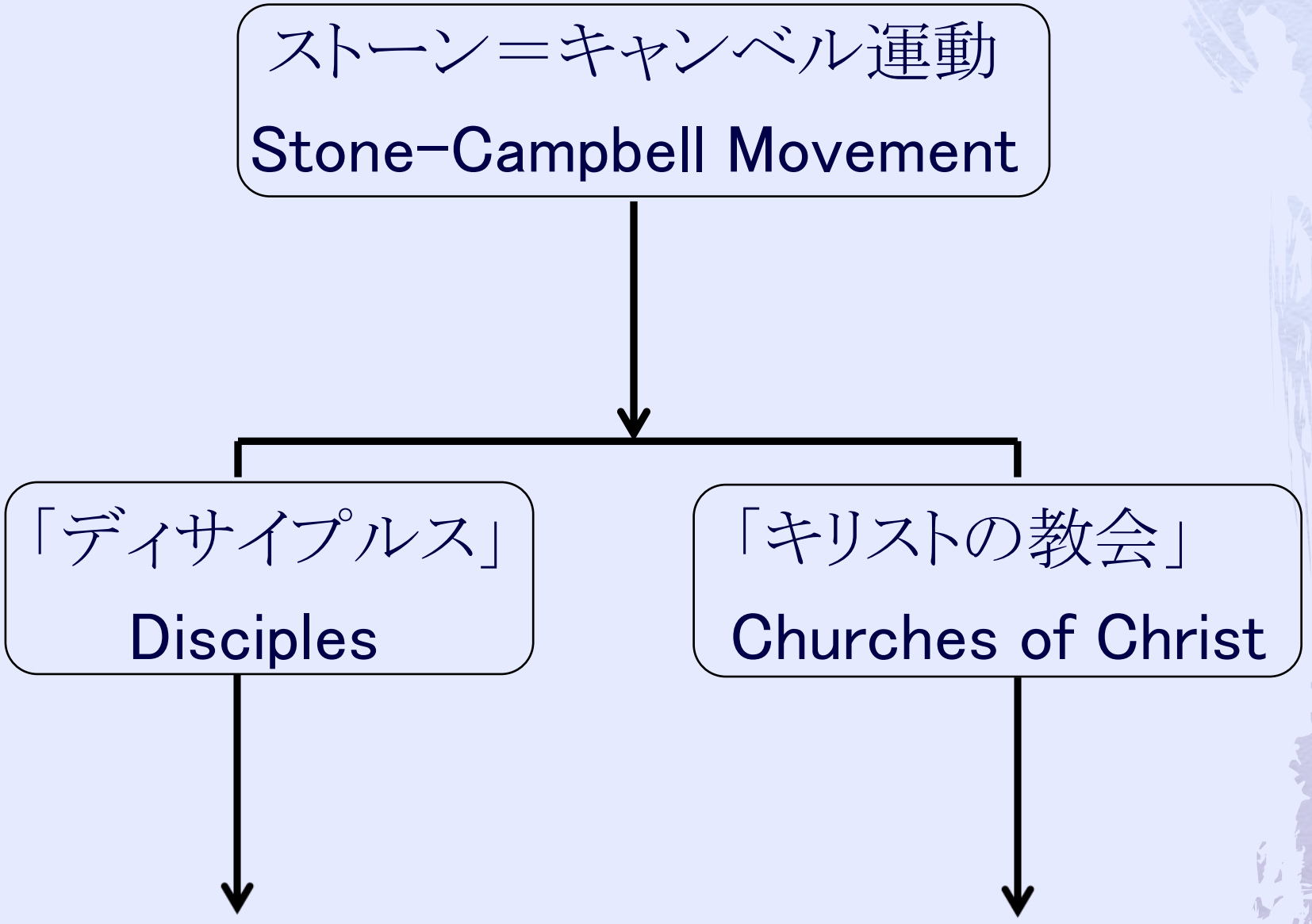
ストーン＝キャンベル運動
Stone-Campbell Movement
「ディサイプルス」
Disciples
「キリストの教会」
Churches of Christ

ある教会の説教者募集の広告(1890年)・・・「弱腰で甘い言葉ばかり口にするような説教者は応募しないこと。この地域では、弱腰な説教者は活躍できない。」

An advertisement seeking a preacher （1890）

・・・“One of those soft-going, milk-and-cider, one-by-three preachers need not apply. Soft teachers will not likely accomplish much in this territory.”

(S. L. Barker, “From New Mexico,” *Firm Foundation* 6 [March 13, 1890]: 5.)

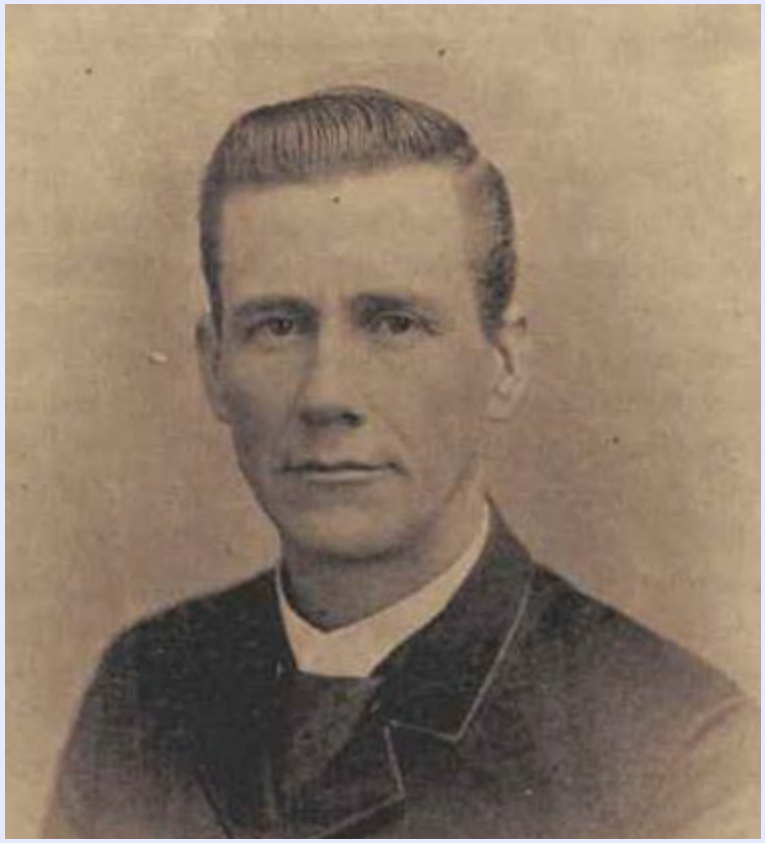

T. B. ラリモア

T.B. Larimore

(1843-1929)

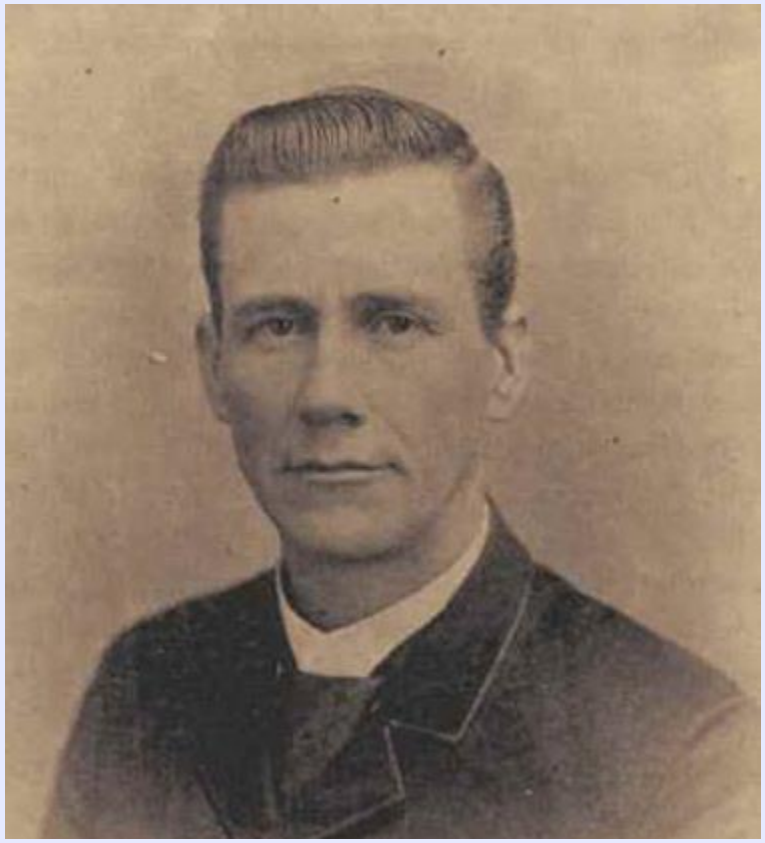

T. B. ラリモア

T.B. Larimore

(1843-1929)

より深く、より広く
～地の塩、世の光～
『あなたがたは 地の塩である。
あなたがたは 世の光である。』
（マタイ5:13～15）
…… 水戸教会 2018年度 ビジョン ……
Deeper & Wider:
SALT & LIGHT OF THE WORLD
"You are the salt of the earth...
You are the light of the world..."
~Matthew 5:13-15

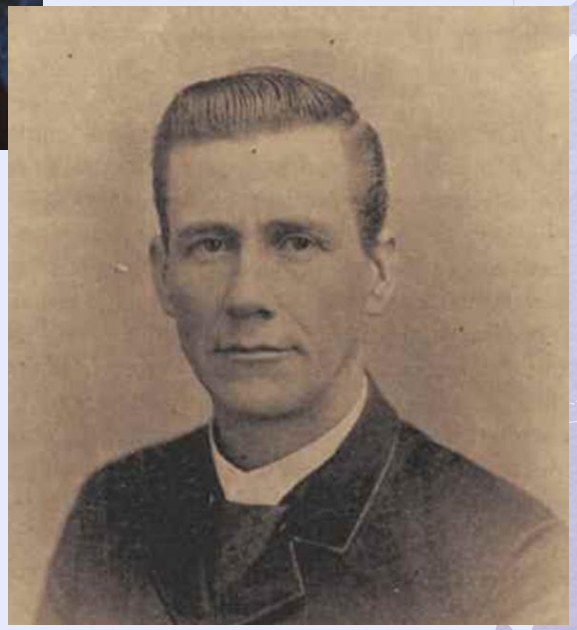

「地の塩」・「世の光」として用いられるために

Living as Salt and Light

水戸キリストの教会

修養会・メッセージ②

2018年10月8日

相川忠義